PROJET D'AXE
Coding & Digital Innovation

Semestre 1 et 2

C'EST PARTI !

IIM
DIGITAL SCHOOL
DE VINCI PARIS

WELCOME ON BOARD

Le Coding aujourd'hui

Sans t'en rendre compte, beaucoup de tes interactions au quotidien via internet sont possibles grâce aux développeuses et développeurs du monde entier.

L'objectif du Bachelor en axe CDI est de partir à la découverte des premiers langages de programmation qui vous permettront par la suite de concevoir de nombreuses productions numériques comme des sites web, des applications mais aussi des produits connectés innovants !

Es-tu prêt à relever le défi ?

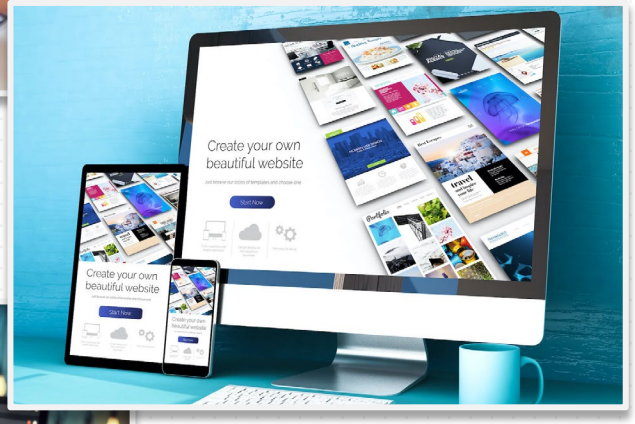

OBJECTIF GLOBAL

Créer une plateforme de collection de carte à thème

L'objectif de cette année va vous amener à créer une plateforme de collection et d'échange de cartes.

N'importe qui pourra s'inscrire sur ce site et « ouvrir » des boosters de cartes du thème que vous avez choisi parmi la liste fournie.

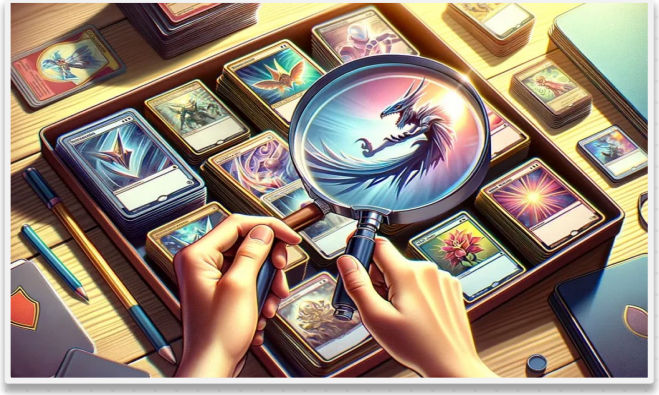

Ce site devra être réalisé sous différents objectifs :

- Mise en place du projet
- HTML
- CSS
- Javascript / Algo
- PHP
- IOT

OBJECTIF GLOBAL

Comprendre les objectifs

Le projet d'axe CDI est un projet commun entre le Semestre 1 et le Semestre 2.

S 1

S 2

Il se découpe en différents objectifs et fonctionnalités à intégrer dans le projet au fur et à mesure des cours, mais nécessiteront aussi de la curiosité et de l'investissement de votre part.

Les objectifs sont séparés en niveaux :

- Les objectifs de Nv 1 doivent être réalisés par tous les étudiants. Nv 1
- Les objectifs de Nv 2 doivent être réalisés par les étudiants souhaitant intégrer la spécialité CDI. Nv 2
- Il existe également des objectifs BONUS qui sont optionnels et permettent d'augmenter votre note de projet. BONUS

PS : Les objectifs Semestre 2 ne sont bien sûr à faire que par les étudiants étant inscrits aux cours CDI lors du second semestre.

OBJECTIFS

Mise en place du projet

Structure du projet S 1 Nv 1

Votre projet sera correctement structuré : Fichiers nommés de manière cohérente, fichiers structurés dans des dossiers… (page d'accueil avec le listing des cartes disponibles, page de détails de carte, page profil avec les cartes possédées, page de connexion, page d'inscription)

Suivi sur Github S 1 Nv 1

A chaque objectif réalisé, vous mettrez à jour les fichiers sur un repo GitHub, afin de conserver un historique d'avancement et son stockage dans le cloud. *(Le déploiement sur GitHub pages n'est pas obligatoire)*

Phase de conception S 1 Nv 1

Les étapes de conception de votre projet ont bien été suivies, et vous êtes en mesure de présenter vos documents de conceptions (Références, Zoning, Wireframes, voir une Maquette) du projet d'axe.

OBJECTIFS

Objets Connectés (IoT)

Intéraction Objet et Site Web S 2 BONUS

Lorsque l'on consulte une carte sur le site, allumer une led la couleur correspondant à la rareté ou à la catégorie de la carte, OU allumer une Led lorsque l'utilisateur reçoit une notification.

Prototype d'Objet connecté S 1 Nv 1

Lors du cours d'Objet connecté vous devez réaliser un prototype à l'aide de microcontrôleurs et de composants électroniques, et vous le présentez sur votre site.

Intéraction entre Objets S 2 Nv 1

Lors du cours d'Objet connecté vous devrez démontrer votre capacité à faire interagir des Objets au sein d'un réseau.

Attention !

Du fait des besoins en matériel pour les objectifs IoT, n'oubliez pas de prendre en photo/vidéo/etc vos travaux lors du cours.

OBJECTIFS

HTML

Structure HTML cohérente S 1 Nv 1

Le code HTML sera correctement structuré, commenté, indenté. La mise en place des balises sera respectée

Respect de la sémantique S 1 Nv 1

La construction des différents blocs de pages sera réalisée avec les bonnes balises de sémantique (boites, hiérarchie de titrages…)

Code valide W3 S 1 Nv 2

Votre code source HTML sera valide au test du w3 https://validator.w3.org/#validate_by_input

OBJECTIFS

CSS

Layout S 1 Nv 1

Le site internet devra intégrer des layout (usage des flex)

Transitions & Keyframes S 2 Nv 1

Votre site intégrera au moins 3 transitions et 2 keyframes qui ont de l'interêt dans l'experience utilisateur

Responsive S 1 Nv 2

Votre site sera entièrement responsive

OBJECTIFS

CSS

Montage par composant S 2 Nv 2

Votre CSS sera découpé par composant, et seront importés dans un CSS unique final

Variables CSS S 1 Nv 2

Le thème du site (backgroud, couleurs des textes...) sera mis en place sous forme de variables CSS.

Validité W3 S 1 Nv 2

Votre code source CSS sera valide au test du w3 https://jigsaw.w3.org/css-validator/#validate_by_input

OBJECTIFS

Javascript & Algorithmie

Création d'une sidenav S 1 Nv 2

Votre menu de site, se transformera en sidebar sur les formats mobiles (au clic sur un bouton, le menu glissera de la gauche ou la droite pour apparaitre)

Bouton flotant & Modal S 2 Nv 2

En bas à droite de votre site, sera present un bouton flotant. Au clic dessus, une popup modal apparaitra et laissera apparent un formulaire d'échange de cartes avec le choix de la personne et le choix de la carte que vous allez donner. Le modal pourra être refermé.

Bouton de favori S 1 Nv 2

Sur une carte, une icône cœur sera presente pour l'ajouter aux favoris. Au clic dessus, changement de couleur ou de remplissage pour ajouter/supprimer des favoris

OBJECTIFS

Javascript & Algorithmie

Système de filtres sur les cartes S 2 Nv 1

Sur la page de collection, au dessus des cartes, afficher la liste des maisons. Au clic sur une maison, seuls les cartes associées à la maison apparaitront. Des éléments de l'interface globale changeront de couleur selon la maison choisie *(mettre à jour les variables CSS pour faire ce changement)*. Un bouton permettra de remettre à 0 le filtre.

LocalStorage S 2 Nv 1

Lorsque vous écrivez votre adresse-mail dans l'interface de connexion, la stocker dans un localstorage. Au rechargement de la page, ou fermeture complete et réouverture de la page, utliser le localstorage pour remettre l'adresse-mail qui était en cours d'écriture dans l'input.

Recherche dynamique S 2 BONUS

Une barre de recherche présente au-dessus des listes de cartes permettra de rechercher la/les bonne(s) carte(s) en inscrivant son nom. Cette recherche se lancera automatiquement lors de l'écriture dans la barre de recherche.

OBJECTIFS

Javascript & Algorithmie

Pages carte détaillée S 2 Nv 1

Sur une url /cartes/:id ou sur /cartes?id=:id, qui correspond à la page d'une carte détaillée, afficher la totalité des informations de la carte. Cette url est accessible en cliquant sur une carte depuis la page d'accueil ou la page profil.

Utiliser l'API en ligne S 2 Nv 1

Récupérer les données à afficher sur votre site depuis l'API en ligne correspondant à votre thème.

OBJECTIFS

PHP

Inscription / Connexion

S 2 | Nv 1

Le site internet possèdera un système de connexion / inscription. On ne pourra pas accéder à l'application si nous ne sommes pas connecté.

Ouvrir un booster

S 2 | Nv 1

Depuis la homepage, un bouton permettant de « déballer » un booster sera présent. Une ouverture correspond à 5 cartes aléatoires ajoutées à votre collection. Une ouverture n'est disponible que toutes les 24h.

Lister toutes les cartes

S 2 | Nv 1

Sur la homepage, l'ensemble des cartes classés par maison seront affichés. Seront présents la photo, le nom, la maison et l'acteur de la carte.
Sur la page profil, l'ensemble de VOS cartes. classés et affichés de la même manière que pour la homepage.

OBJECTIFS

PHP

Système d'échange S 2 BONUS

Le site permettra d'échanger les cartes avec un autre utilisateur. Après soumission du formulaire disponible dans la modale, la carte n'est plus possédée par le premier utilisateur mais par le second.

Page profil S 2 Nv 2

Sur une url /profil, qui correspond à la page de la personne connectée, afficher ses informations + cartes personnelles.

Mettre en favori S 2 Nv 2

Les cartes likées se retrouvent en haut de la liste des cartes possédées.

OBJECTIFS

FAQ (1)

Dois - je réaliser mes cartes sous Photoshop ?

Non les cartes sont des blocs dans lesquelles vous ajouterez des textes et des images depuis une base de données en ligne de manière automatique. Vous ne devez pas faire toutes vos cartes sous Photoshop.

Dois - je faire le projet si je ne vais pas dans l'axe CDI ?

Les objectifs Semestre 1 - Nv 1 sont à réaliser par tous les étudiants durant les cours du Semestre 1. Les étudiants choisissant l'axe CDI en choix 1 ou choix 2 pour le semestre 2 devront réaliser tous les objectifs Nv 2 également.

La conception visuelle du site est-elle importante dans la notation ?

Oui ! Vous devez penser, lors de la phase de conception, la construction de votre site et faire attention à ce que les textes soient lisibles et les couleurs correctement choisies. Pour cela il est important de prendre des références. Sans pour autant être un travail artistique, il est attendu que le rendu de votre site soit tout même professionnel.

NON IL NE FAUT PAS

Les interdits

- Les CMS type Wordpress / Drupal etc...
- Code HTML / CSS / JS / PHP auto généré par internet / IA / Outils de prototypage
- Usage d'un thème/template trouvé sur internet (il faut partir de 0 !)
- Moteur de templating ou framework
- Toute librairie non validé par un professeur
- Tout code que vous n'êtes pas en mesure d'expliquer
- Toute forme de plagiat
- Rendre du code non commenté et mal rangé

Le non respect de l'un de ces cas entrainera un 0 et un refus de passage dans l'axe Coding & Digital Innovation

LISTE DES THEMES & API

- **Films & Série**
https://developer.themoviedb.org/docs/getting-started

- **Pokémon**
https://pokeapi.co/docs/v2

- **Musiques**
https://developer.spotify.com/

- **Jeux Vidéo**
https://api-docs.igdb.com/#getting-started

- **Blizzard**
https://develop.battle.net/documentation

- **Œuvres d'Arts**
https://github.com/harvardartmuseums/api-docs

- **Anime**
https://myanimelist.net/clubs.php?cid=13727

- **Game Of Thrones / Trône de Fer**
https://thronesapi.com

- **Lord of the Rings**
https://the-one-api.dev/

- **League of Legends**
https://developer.riotgames.com/apis

- **Clash Royale**
https://developer.clashroyale.com/#/

- **Marvel**
https://developer.marvel.com/docs

- **Nutrition / Culinaire**
https://www.themealdb.com/api.php

- **Cocktail et Boissons**
https://www.thecocktaildb.com/api.php

- **Naruto**
https://narutodb.xyz/docs

- **Bibliothèque**
https://openlibrary.org/developers/api

- **Harry Potter**
https://docs.potterdb.com/fr ou https://hp-api.onrender.com/

- **Dragon Ball**
https://web.dragonball-api.com/about

⚠ **L'API (le lien) ne servira que durant le semestre 2** ⚠

PS : En cas de lien mort, il faudra changer de thème + Merci d'en avertir l'équipe pédagogique.

VOUS AVEZ DES QUESTIONS

Vous pouvez nous contacter

Pour toutes questions concernant les années 2 et 3 du Bachelor CDI, ou les Master de l'axe CDI, vous pouvez contacter Gabriel Monier ou Pierrick Chevron.

Gabriel Monier

gabriel.monier@devinci.fr

Bureau 302

Raphael Da Costa

raphael.da_costa@devinci.fr

Bureau 102

Pierrick Chevron

pierrick.chevron@devinci.fr

Bureau 302